www.monferratontour.it

Hotel Londra

Kategorie: Hotel und Touristen-Gastbetriebe
Beschreibung der Aktivitäten: Das Hotel Londra liegt gegenüber dem Bahnhof im Stadtzentrum, nur wenige Schritte von der Zitadelle, dem Palazzetto dello Sport und dem Moccagatta-Stadion entfernt. Die Zimmer sind mit Klimaanlage, einem großen Smart-TV, einer Minibar, einem Haartrockner und WLAN ausgestattet. Das internationale Frühstücksbuffet bietet süße und herzhafte Speisen sowie gluten- und laktosefreie Optionen. Kostenlose Parkplätze stehen zur Verfügung.

Das Hotel Londra ist ein historisches Hotel in einem repräsentativen Gebäude aus dem frühen 20. Jahrhundert. Dank seiner zentralen Lage, nur wenige Schritte vom Bahnhof, dem Gerichtsgebäude, Finanz- und Behördengebäuden, dem Teatro Alessandrino und der Universität entfernt, sowie der Nähe zu wichtigen Sehenswürdigkeiten, historischen Gebäuden, architektonischen und kulturellen Stätten und Museen (Zitadelle, Hutmuseum und 6 km vom Marengo-Museum entfernt), ist es das ideale Reiseziel für Urlaubs- und Geschäftsreisen, für Gäste, die Wert auf Exklusivität legen, und für anspruchsvolle Gäste, die den hohen Komfort unseres Hotels schätzen.
N. Stelle: 4
Telefon: +39 (0131) 251.721
Fax: +39 (0131) 253.457
E-Mail: info@londrahotel.info
Website : http://www.londrahotel.info

Unterart

Untergruppe: Meublé oder Garni

Qualitäts-Zertifikat

Qualitätszertifizierung: Q

Lage

Stadt: Innenstadt

Entfernungen

Entfernung in m zum Parkplatz : 1
Comune stazione: Alessandria
Autobahn: A21
Bahnhof: Alessandria
Entfernung von Autobahnausfahrt in km: 3
Mautstelle: Alessandria Ovest

Zugang für Behinderte

Geeignete Struktur: Ja
Anz. Zimmer mit Bad: 2

gesprochene Sprache

Wir sprechen: Französisch, Englisch, Spanisch, Deutsch

Tel. Reservierung

Telefon: +39 (0131) 251.721
Von: 00.00 **Bei:** 24.00

Empfangszeit

Von: 14:00 **Bei:** 00:00
Uhrzeit Abfahrt: 11.00

Beherbergungskapazität

Zimmer / Suite mit eigenem Bad: 35
Zimmer: 35
GESAMT SUITE: 1
Zimmer und Suiten mit Bad: 35
Bäder insgesamt: 36
Gesamt Bettenanzahl: 67

Beherbergungskapazitäten - Zusammenfassung

Zimmer: 35
Bäder insgesamt: 35
Gesamt Bettenanzahl: 67

Gastfreundschaft

Gruppen willkommen: Ja
Schüler und Studenten: Ja
Nur Gäste mit Reservierung: Nein

www.monferratontour.it

Nutztier

Tiere an der Leine erlaubt: Ja
Haustiere im Zimmer erlaubt: Ja
Umzäunter Aussenbereich: Nein
Mahlzeiten von der Einrichtung : Nein

Preise pro Tag pro Zimmer

	NEBENSAISON				HAUPTSAISON (ODER EINZIGEN SAISON)			
	OHNE BAD		*MIT BAD*		*OHNE BAD*		*MIT BAD*	
	min	*max*	*min*	*max*	*min*	*max*	*min*	*max*
Preis Einzelzimmer								110,00 €
Preis Doppelzimmer als Einzelzimmer								
Preis Doppelzimmer								198,00 €
Preis Dreibettzimmer								220,00 €
Preis 4-Bettzimmer								
Preis Suite								330,00 €

Voucher Piemonte

Costo camera doppia per notte (max 300 euro): 120.00
Costo camera tripla per notte(max 300 euro): 145.00

Fahrpreis

	NEBENSAISON	HAUPTSAISON (ODER EINZIGEN SAISON)
	max	*max*
Zimmerservice		10,00 €
Preis Zustellbett		30,00 €

Frühstück (Preise pro Person)

Frühstück inbegriffen: Ja

Rabatte und Sonderverkäufe

Organisierte Gruppen: Ja
Kinder: Ja
Kurier: Ja
Reiseveranstalter Abkommen: Ja
Dolmetscher: Ja
Kongressteilnehmer: Ja
Übernachtungen (mehr als 14 Tage): Ja

Zahlungsart

Überweisung: Ja
Kreditkarten: Ja
Bankautomat: Ja
Scheck: Ja
Barzahlung: Ja

Gemeinschafts-Ausstattung

Gemeinschaftliche Ausstattungen: Frühstücksraum, Fernsehraum, Versammlungssaal, Kinderhochstuhl, Reservierter Parkplatz, Liften, Bar, Geldschrank, Erste-Hilfe-Kit, Kostenloses Internet Kabel / wi-fi

Ausstattung der Zimmer

Safe: Alle
Balkon / Terrasse: einige

Direkte Telefonverbindung: Alle
Kinderbett/Wiege: Alle
TV: Alle
Satelliten-TV: einige
Internet Kabel/wi-fi kostenlos: Alle
Klimanalage (warm/kalt): Alle
Minibar: Alle

Ausstattung der Bäder in den Zimmern

WC: Alle
Frotteetücher: Alle
Wanne mit Hydromassage: einige
Waschbecken: Alle
Dusche: Alle
Badewanne: einige
Bidet: Alle
Fön: Alle
Hocker / Stuhl: einige

Angebotene Dienstleistungen

Angebotener Service: Weckdienst, Fax-Service, Wertsachenaufbewahrung, Nachtportier, Tagportier, Essen auf dem Zimmer, Wäscherei / Mangel, Abstellraum Sportgeräte, Frühstück im Zimmer, Gepäcktransport

Links

http://www.londrahotel.info
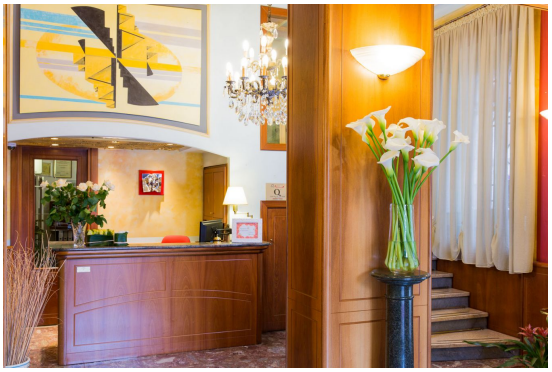
Foto