www.monferratontour.it

Parisio 1933

Kategorie: Restaurants und Tavernen
Beschreibung der Aktivitäten: Das Parisio 1933 ist zurück an seinen Wurzeln in der Via Cesare Battisti 7, im historischen Zentrum von Acqui Terme. Es präsentiert sich in renovierten Räumlichkeiten und einer modernen Küche mit modernster Ausstattung. Traditionelle regionale Küche trifft auf die moderne Note von Küchenchef Nicolò Conigliaro und kreiert so ein wahres Feuerwerk an Aromen.

Gäste werden von freundlichem, hilfsbereitem und kompetentem Personal empfangen und bedient, das mit Leidenschaft für einen tadellosen Service sorgt. Der Duft einer langen kulinarischen Tradition liegt in der Luft, und im Mittelpunkt steht Küchenchef Nicolò Conigliaro, der dritte Sohn der Familie Parisio. Seine Gerichte spiegeln die Erfahrung und die Geheimnisse wider, die ihm sein Großvater und Onkel weitergegeben haben.

Andrea betreut den Weinkeller und bietet eine erlesene Weinkarte.

Überzeugen Sie sich selbst! Genießen Sie es!
Telefon: +39 0144.442196
E-Mail: ilnuovoparisio@gmail.com

Bewertung

In den Führern gekennzeichnet: Hoch

Prestige des Ortes: Hoch

Perioden Öffnen

Immer gültig Reservierung erforderlich

Montag:	-	mittags geöffnet/zum Abendessen geöffnet
Dienstag:	-	mittags geöffnet/zum Abendessen geöffnet
Mittwoch:	-	geschlossen
Donnerstag:	-	mittags geöffnet/zum Abendessen geöffnet
Freitag:	-	mittags geöffnet/zum Abendessen geöffnet
Samstag:	-	mittags geöffnet/zum Abendessen geöffnet
Sonntag:	-	mittags geöffnet/zum Abendessen geöffnet

Links

http://www.ristorantenuovoparisio.it/

Foto
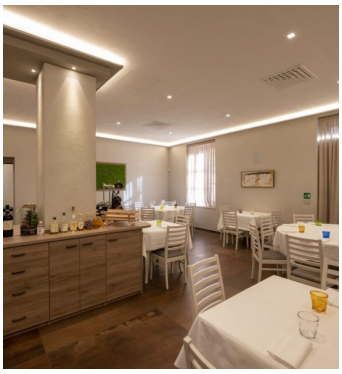
PARISIO
ristorante dal 1900