www.monferratontour.it

Villa Gropella

Kategorie: Agritour- Betriebe
Beschreibung der Aktivitäten: Die Villa Gropella liegt in Valenza, eingebettet in die grüne Landschaft mit Blick auf die Hügel des Monferrato. Die Gäste wohnen in der Hauptvilla, umgeben von einem rustikalen Innenhof und einem 4 Hektar großen Park.

Die Atmosphäre ist die eines historischen Anwesens, angepasst an moderne Bedürfnisse. In einer echten Villa aus dem 18. Jahrhundert zu wohnen und sich wie zu Hause zu fühlen, ist ein unvergessliches Erlebnis.

Höhe: 125
Telefon: +39 (0131) 951.166
E-Mail: info@gropella.it

Immobilientyp

Landwirtschaftliches Gebäude

Lage

Stadt: Stadtrand
Ausserhalb der Stadt: Landschaft

Entfernungen

Entfernung vom Bahnhof in km: 1
Comune stazione: Valenza
Autobahn: A26
Entfernung vom Flughafen in km: 100
Bahnhof: Valenza
Entfernung von Autobahnausfahrt in km: 10
Mautstelle: Alessandria Ovest
Flughafen: Milano Malpensa

Hinweise zur Anfahrt

Hinweis zur Anfahrt: Fahrzeug notwendig

gesprochene Sprache

Wir sprechen: Französisch, Englisch

Tel. Reservierung

Telefon: +39 (0131) 951.166
Von: 09:00 **Bei:** 22:00

Empfangszeit

Von: 15:00 **Bei:** 21:00
Uhrzeit Abfahrt: 11:00

Beherbergungskapazität im Zimmer

Zimmer und Suiten mit Bad: 5
Studio Apartments: 1
Gemeinschaftsbad: 2
Zimmer in der Wohnung: 3
Zimmer: 7
APPARTEMENTS INSGESAMT: 2
Zimmer / Suite mit eigenem Bad: 5
Zimmer ohne Bad: 2
Zweizimmerwohnung: 1
Wohnung mit eigenem Bad: 2
Bäder insgesamt: 9
Gesamt Bettenanzahl: 17

Beherbergungskapazitäten - Zusammenfassung

Zimmer/Stellplätze insgesamt: 7
Bäder insgesamt: 9

Gastfreundschaft

Gruppen willkommen: Ja
Schüler und Studenten: Ja

Nutztier

Tiere an der Leine erlaubt: Ja
Haustiere im Zimmer erlaubt: Ja

Preise pro Tag pro Zimmer

	NEBENSAISON	HAUPTSAISON (ODER EINZIGEN SAISON)

	OHNE BAD		MIT BAD		OHNE BAD		MIT BAD	
	min	*max*	*min*	*max*	*min*	*max*	*min*	*max*
Preis Einzelzimmer							60,00 €	70,00 €
Preis Doppelzimmer als Einzelzimmer							70,00 €	80,00 €
Preis Doppelzimmer							90,00 €	100,00 €
Preis Dreibettzimmer							100,00 €	120,00 €
Preis 4-Bettzimmer							130,00 €	150,00 €

Voucher Piemonte

Consorzio Turistico: Nessuno

Preise pro Appartement

	NEBENSAISON				HAUPTSAISON (ODER EINZIGEN SAISON)			
	1 TAG		***1 WOCHE***		***1 TAG***		***1 WOCHE***	
	min	*max*	*min*	*max*	*min*	*max*	*min*	*max*
Preis der zu vermietenden Einzimmerwohnung					70,00 €	70,00 €		
Preis Miete 2-Zimmer Wohnung					70,00 €	70,00 €		
Preis der zu vermietenden Drei- oder Mehrzimmerwohnungen								

	NEBENSAISON				HAUPTSAISON (ODER EINZIGEN SAISON)			
	2 WOCHEN		***1 MONAT***		***2 WOCHEN***		***1 MONAT***	
	min	*max*	*min*	*max*	*min*	*max*	*min*	*max*
Preis der zu vermietenden Einzimmerwohnung							300,00 €	500,00 €
Preis Miete 2-Zimmer Wohnung							300,00 €	500,00 €
Preis der zu vermietenden Drei- oder Mehrzimmerwohnungen								

Fahrpreis

	NEBENSAISON	HAUPTSAISON (ODER EINZIGEN SAISON)
	max	*max*
Zimmerservice		
Preis Zustellbett		25,00 €

Frühstück (Preise pro Person)

Frühstück inbegriffen: Ja

Rabatte und Sonderverkäufe

Organisierte Gruppen: Ja
Reiseveranstalter Abkommen: Ja
Weisse / grüne Wochen: Ja
Kinder: Ja
Übernachtungen (mehr als 14 Tage): Ja

Dolmetscher: Ja
Kongressteilnehmer: Ja
Kurier: Ja

Zahlungsart

Anzahlung erforderlich: Nein
Kreditkarten: Ja
Scheck: Nein
Überweisung: Ja
Bankautomat: Ja
Barzahlung: Ja

Gemeinschafts-Ausstattung

Gemeinschaftliche Ausstattungen: Grillplatz, Reservierter Parkplatz, Park / Garten, Frühstücksraum, Fernsehraum, Speisesaal, Versammlungssaal, Aufenthalts-/Leseraum, Kinderhochstuhl, Kinder Spielfeld, Rastplatz, Erste-Hilfe-Kit, Garage, Nachtbeleuchtung, Kostenpflichtiges Internet Kabel/Wi-Fi, Terrasse

Ausstattung der Zimmer

Balkon / Terrasse: einige
Internet Kabel/wi-fi kostenpflichtig: Alle
TV: Alle
Direkte Telefonverbindung: einige
Kinderbett/Wiege: Alle
Minibar: einige

Ausstattung der Bäder in den Zimmern

WC: Alle
Bidet: Alle
Waschbecken: Alle
Frotteetücher: Alle
Fön: Alle
Dusche: Alle

Ausstattung der Appartements

TV: Alle
Kinderbett/Wiege: Einige
Internet Kabel/wi-fi kostenlos: Alle
Waschmaschine: Alle
Ausgestattete Küche: Alle
Internet Kabel/wi-fi kostenpflichtig: Nein

Ausstattung der Bäder in den Wohnungen

WC: Alle
Bidet: Alle
Waschbecken: Alle
Frotteetücher: Alle
Fön: Alle
Dusche: Alle

Sportanlagen und Freizeit

Sportliche Anlagen und Unterhaltung: Ping Pong, Fahrradtourismus

Landwirtschaft

Anbau im Betrieb: Anderen landwirtschaftlichen, Gerste, Obstpflanzen, Soja, Tafeltrauben, Gemüse, Mais, Viehfutter, Weizen, Weintrauben

Viehzucht des Betriebs

Nutztier: Sonstige Nutztier, Rinder, Hof Tier

Angebotene Dienstleistungen

Angebotener Service: Weckdienst, Fahrradverleih, Fahrrad-Unterstellung, Abstellraum Sportgeräte, Unterhaltung für Kinder

MONFERRATO ON TOUR
www.monferratontour.it

Links

http://www.gropella.it
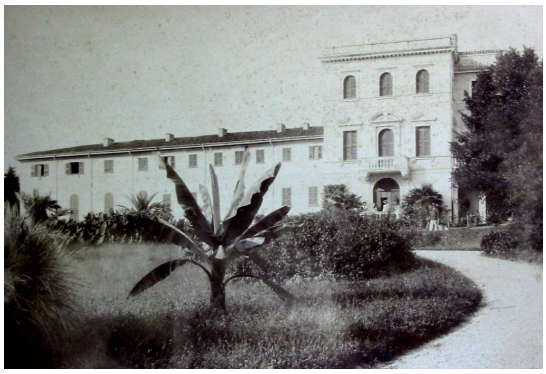
Foto