www.monferratontour.it

# Parisio 1933

**Catégorie:** Restaurants et tavernes
**Description activités:** Parisio 1933 a renoué avec ses origines au 7, Via Cesare Battisti, dans le centre historique d'Acqui Terme, et propose des espaces rénovés ainsi qu'une cuisine moderne dotée d'équipements de pointe. La cuisine locale traditionnelle se mêle à la touche contemporaine du chef Nicolò Conigliaro, créant une explosion de saveurs inoubliables.

Les clients sont accueillis et servis par une équipe chaleureuse, attentionnée et spécialisée, passionnée par un service irréprochable. Les arômes d'une longue tradition culinaire imprègnent les lieux, où règne le chef Nicolò Conigliaro, troisième enfant de la famille Parisio. Ses plats reflètent l'expérience et les secrets transmis par son grand-père et son oncle.

Andrea supervise la cave et propose une carte des vins composée de crus d'exception.

Venez le voir, vous le croirez ! Bon appétit !
**Téléphone:** +39 0144.442196
**E-mail:** ilnuovoparisio@gmail.com

## évaluation

**Signalisation touristique:** Haut

**Prestige du lieu:** Haut

## Périodes ouverture

**toujours valable Sur réservation**

| | | |
|---|---|---|
| Lundi: | - | ouvert pour le déjeuner/ouvert pour le dîner |
| mardi: | - | ouvert pour le déjeuner/ouvert pour le dîner |
| Mercredi: | - | fermé |
| Jeudi: | - | ouvert pour le déjeuner/ouvert pour le dîner |
| vendredi: | - | ouvert pour le déjeuner/ouvert pour le dîner |
| Samedi: | - | ouvert pour le déjeuner/ouvert pour le dîner |
| Dimanche: | - | ouvert pour le déjeuner/ouvert pour le dîner |

## Links

http://www.ristorantenuovoparisio.it/

## Photo
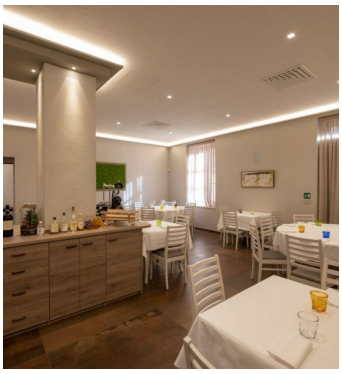
PARISIO
ristorante dal 1900