www.monferratontour.it

Villa Gropella

Catégorie: Ferme-auberge
Description activités: Villa Gropella est située à Valenza dans la verte campagne qui s'ouvre sur les collines du Montferrat. Les hôtes sont logés dans la villa principale entourée d'une cour rustique et d'un parc de 4 hectares. L'ambiance est celle de l'ancienne demeure adaptée aux besoins modernes. Vivre dans une vraie villa du XVIIIe siècle, comme à la maison, est une expérience inoubliable.
Altitude: 125
Téléphone: +39 (0131) 951.166
E-mail: info@gropella.it

Type d'immeuble

Bâtiment rural

Emplacement

Ville: Banlieue
Hors de la ville: Campagne

Distance

Distance en km de la gare ferroviaire: 1
Gare: Valenza
Commune gare: Valenza
Distance en km de la sortie d'autoroute: 10
Autoroute: A26
Péage: Alessandria Ovest
Distance en km de l'aéroport: 100
aéroport: Milano Malpensa

Notes sur l'accessibilité

Note sur l'accessibilité: Véhicule nécessaire

Langue parlée

Langues parlées: Français, Anglais

Réservation téléphonique

Téléphone: +39 (0131) 951.166
des: 09:00 **à / aux:** 22:00

Temps de réception

des: 15:00 **à / aux:** 21:00
Heure de départ: 11:00

Capacité d'hébergement en chambre

Chambres et suites avec salle de bain: 5
Chambre / Suite avec salle de bain privée: 5
(Appartements) Studios : 1
Chambre sans salle de bains: 2
Salle de bain partagée: 2
(Appartements) Deux-pièces : 1
Chambres en appartement: 3
Appartement avec salle de bain privée: 2
Chambre à coucher: 7
Nombre total de salles de bains: 9
Nombre total d'appartements: 2
Nombre total de places-lits: 17

Capacité d'hébergement - Récapitulation

Nombre total de chambres/aires de stationnement: 7
Nombre total de salles de bains: 9

Hospitalité

Accueil de groupes: Oui
Etudiants: Oui

Animaux de ferme

Animaux domestiques acceptés en laisse: Oui
Animaux domestiques acceptés dans la chambre: Oui

Prix par chambre par jour

	HORS SAISON				HAUTE SAISON (OU SEULE SAISON)			
	SANS SALLE DE BAINS		*AVEC SALLE DE BAIN*		*SANS SALLE DE BAINS*		*AVEC SALLE DE BAIN*	
	min	*max*	*min*	*max*	*min*	*max*	*min*	*max*

Prix chambre individuelle							60,00 €	70,00 €
Prix chambre double à usage individuel							70,00 €	80,00 €
Prix chambre double							90,00 €	100,00 €
Prix chambre triple							100,00 €	120,00 €
Prix chambre à 4 lits							130,00 €	150,00 €

Voucher Piemonte

Consorzio Turistico: Nessuno

Prix par appartement

	HORS SAISON				HAUTE SAISON (OU SEULE SAISON)			
	1 JOUR		***1 SEMAINE***		***1 JOUR***		***1 SEMAINE***	
	min	*max*	*min*	*max*	*min*	*max*	*min*	*max*
Prix studio en location					70,00 €	70,00 €		
Prix appartement deux-pièces en location					70,00 €	70,00 €		
Prix appartement à trois / ou plusieurs pièces en location								

	HORS SAISON				HAUTE SAISON (OU SEULE SAISON)			
	2 SEMAINES		***1 MOIS***		***2 SEMAINES***		***1 MOIS***	
	min	*max*	*min*	*max*	*min*	*max*	*min*	*max*
Prix studio en location							300,00 €	500,00 €
Prix appartement deux-pièces en location							300,00 €	500,00 €
Prix appartement à trois / ou plusieurs pièces en location								

Autres tarifs

	HORS SAISON	HAUTE SAISON (OU SEULE SAISON)
	max	*max*
Service de chambre		
Prix pour lit supplémentaire		25,00 €

Petit-déjeuner (prix par personne)

Petit-déjeuner inclus: Oui

Possibilité de réductions et promotions

Groupes organisés: Oui
Accords Tour Opérateur: Oui
Semaines blanches/vertes: Oui
enfants: Oui
Séjours (plus de 14 jours): Oui

Interprètes: Oui
Congressistes: Oui
Accompagnateurs: Oui

Modalités de paiement

Arrhes obligatoires: Non
Carte de crédit: Oui
Chèque: Non
Virement bancaire: Oui
Guichet automatique: Oui
Argent comptant: Oui

Equipements communs

Barbecue, Parking réservé, Parc / Jardin, Salle de petit-déjeuner, Salle avec TV, Salle à manger, Salle de réunions, Salle de séjour / lecture, Chaise haute pour enfants, Terrain de jeu des enfants, aire de pique nique, Trousse de secours, Garage, Eclairage nocturne, Internet par câble / wi-fi payant, Terrasse

Equipements des chambres

Balcon / terrasse: certains
Internet câblé/wi-fi payant: Toutes
TV: Toutes
Ligne téléphonique directe: certains
Lit d'enfant / berceau: Toutes
Minibar: certains

Equipements dans les salles de bains des chambres

WC: Toutes
bidet: Toutes
Lavabo: Toutes
Serviettes-éponges : Toutes
Sèche-cheveux: Toutes
Douche: Toutes

Equipements dans les appartements

TV: Tous
Lit d'enfant / berceau: Quelques-uns
Internet câblé/wi-fi gratuit: Tous
Lave-linge: Tous
Cuisine équipée: Tous
Internet câblé/wi-fi payant: Non

Equipements dans les salles de bains des appartements

WC: Toutes
bidet: Toutes
Lavabo: Toutes
Serviettes-éponges : Toutes
Sèche-cheveux: Toutes
Douche: Toutes

Installations sportives et loisirs

Equipements sportifs et loisirs: Ping-pong, Itinéraires cyclotouristiques

Agriculture

Cultures en entreprise: élevage d'autres, Orge, Arbres fruitiers, Soja, Raisin de table, Légumes, Maïs, Fourrage, Blé, Raisin de cuve

Elevages de l'entreprise

Animaux de ferme: Autres animaux de ferme, Bovine, Animaux cour

Services à disposition

Services disponibles: Service réveil, Location de vélos, Abri à vélos, Dépôt équipements sportifs, Animations pour les enfants

Links

http://www.gropella.it

Photo

MONFERRATO ON TOUR

www.monferratontour.it

ATL alexala
AGENZIA TURISTICA LOCALE della provincia di Alessandria
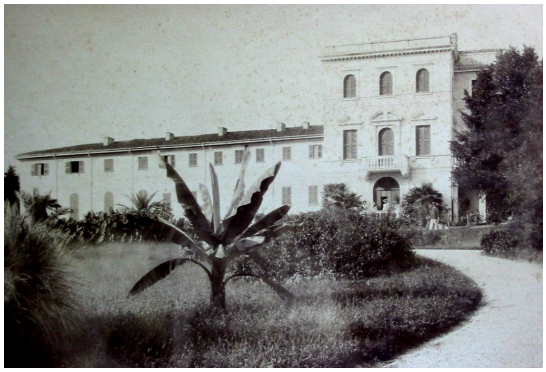
Alexala - Agenzia di Accoglienza e Promozione Turistica Locale della provincia di Alessandria
Piazza Santa Maria di Castello, 14 - 15121 Alessandria - Italy - Tel. +39 0131 227454 - e-mail: info@alexala.it