www.monferratontour.it

Parisio 1933

Categoria: Ristoranti e trattorie
Descrizione attività: Il ristorante Parisio 1933 è ritornato alle origini nella location in via Cesare Battisti 7, nel centro storico di Acqui Terme e vanta locali rinnovati e una cucina moderna, con attrezzature all'avanguardia. La cucina tradizionale del territorio si intreccia al tocco di modernità dello chef Nicolò Conigliaro dando vita a un tripudio di sapori imperdibili.

Gli ospiti sono accolti e serviti da personale specializzato, cordiale e disponibile, che lavora con passione per offrire un servizio impeccabile. Si respirano i profumi di una lunga tradizione culinaria dove il protagonista della cucina è lo chef Nicolò Conigliaro, il terzogenito della famiglia Parisio. Nei suoi piatti l'esperienza e i segreti tramandati dal nonno e dallo zio.

Ad occuparsi della cantina ci pensa Andrea proponendo una carta dei vini con etichette selezionate.

Provare per credere! Buon appetito!
Telefono: +39 0144.442196
E-mail: ilnuovoparisio@gmail.com

Valutazione di sintesi

Segnalazione su guide: Alto

Prestigio del luogo: Alto

Periodi apertura

Valido sempre su prenotazione

lunedì:	-	aperto a pranzo/aperto a cena
martedì:	-	aperto a pranzo/aperto a cena
mercoledì:	-	chiuso
giovedì:	-	aperto a pranzo/aperto a cena
venerdì:	-	aperto a pranzo/aperto a cena
sabato:	-	aperto a pranzo/aperto a cena
domenica:	-	aperto a pranzo/aperto a cena

Links

http://www.ristorantenuovoparisio.it/

Foto
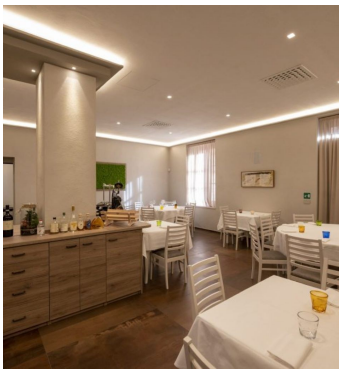
PARISIO
ristorante dal 1900