www.monferratontour.it

Villa Gropella

Categoria: Agriturismo
Descrizione attività: Villa Gropella si trova a Valenza nella verde campagna che apre alle colline del Monferrato. Gli ospiti sono alloggiati nella villa padronale circondata dalla corte rustica e da un parco secolare di 4 ettari.
L'atmosfera è quella dell'antica residenza riadattata alle moderne esigenze. Vivere in una vera villa settecentesca, come foste a casa vostra, è un'esperienza indimenticabile.

Altitudine: 125
Telefono: +39 (0131) 951.166
E-mail: info@gropella.it

Tipo di immobile

Fabbricato rurale

Ubicazione

Città: Periferia
Fuori città: Campagna

Distanze

Distanza in km dalla stazione ferroviaria: 1
Stazione: Valenza
Comune stazione: Valenza
Distanza in km dal casello autostradale: 10
Autostrada: A26
Casello: Alessandria Ovest
Distanza in km dall'aeroporto: 100
Aeroporto: Milano Malpensa

Note sulla raggiungibilità

Nota sulla raggiungibilità: Veicolo necessario

Lingue parlate

Inglese, Francese

Prenotazioni telefoniche

Telefono: +39 (0131) 951.166
dalle: 09:00 **alle:** 22:00

Orario ricezione

dalle: 15:00 **alle:** 21:00
Ora partenza: 11:00

Capacità ricettiva in camera

Camere e Suite con bagno: 5
Bagni nelle camere e nelle Suite: 5
(Appartamenti) Monolocali: 1
Camere senza bagno: 2
Bagni in comune: 2
(Appartamenti) Bilocali: 1
CAMERE NEGLI APPARTAMENTI: 3
Bagni negli appartamenti: 2
CAMERE DA LETTO: 7
TOTALE BAGNI: 9
TOTALE APPARTAMENTI: 2
TOTALE POSTI LETTO: 17

Capacità ricettiva - Riepilogo

Totale camere/piazzole: 7
TOTALE BAGNI: 9

Ospitalità

Accettazione gruppi: Si
Studenti: Si

Animali domestici

Ammessi animali domestici al guinzaglio: Si
Ammessi animali domestici in camera: Si

Prezzi giornalieri per camera

	BASSA STAGIONE		ALTA STAGIONE (O UNICA)	
	SENZA BAGNO	*CON BAGNO*	*SENZA BAGNO*	*CON BAGNO*

	min	max	min	max	min	max	min	max
Prezzo camera singola							60,00 €	70,00 €
Prezzo camera doppia uso singola							70,00 €	80,00 €
Prezzo camera doppia							90,00 €	100,00 €
Prezzo camera tripla							100,00 €	120,00 €
Prezzo camera 4 letti							130,00 €	150,00 €

Voucher Piemonte

Consorzio Turistico: Nessuno

Prezzi per appartamento

	BASSA STAGIONE				ALTA STAGIONE (O UNICA)			
	1 GIORNO		***1 SETTIMANA***		***1 GIORNO***		***1 SETTIMANA***	
	min	*max*	*min*	*max*	*min*	*max*	*min*	*max*
Prezzo del monolocale in affitto					70,00 €	70,00 €		
Prezzo del bilocale in affitto					70,00 €	70,00 €		
Prezzo del tri o plurilocale in affitto								

	BASSA STAGIONE				ALTA STAGIONE (O UNICA)			
	2 SETTIMANE		***1 MESE***		***2 SETTIMANE***		***1 MESE***	
	min	*max*	*min*	*max*	*min*	*max*	*min*	*max*
Prezzo del monolocale in affitto							300,00 €	500,00 €
Prezzo del bilocale in affitto							300,00 €	500,00 €
Prezzo del tri o plurilocale in affitto								

Altri prezzi

	BASSA STAGIONE	ALTA STAGIONE (O UNICA)
	max	*max*
Servizio in camera		
Prezzo del letto in aggiunta		25,00 €

Prima colazione (prezzi per persona)

Prima colazione compresa: Si

Possibilità di sconti e promozioni

Gruppi organizzati: Si
Accordi Tour Operator: Si
Settimane bianche/verdi: Si
Bambini: Si
Soggiorni (più di 14 giorni): Si

Interpreti: Si
Congressisti: Si
Accompagnatori: Si

Modalità di pagamento

Obbligo caparra: No
Carte di credito: Si
Assegno: No
Bonifico bancario: Si
Bancomat: Si
Contanti: Si

Dotazioni comuni

Seggiolone bimbi, Garage, Sala soggiorno / lettura, Area giochi bambini, Sala riunioni, Sala con tv, Parco / Giardino, Area attrezzata barbecue, Internet cavo / wi-fi a pagamento, Area attrezzata pic-nic, Terrazzo, Illuminazione notturna, Sala colazione, Cassetta pronto soccorso, Sala pranzo, Parcheggio riservato

Dotazioni delle camere

Balcone / Terrazzo: Alcune
Internet cavo/wi-fi a pagamento: Tutte
TV: Tutte
Linea telefonica diretta: Alcune
Lettino per bimbi / culla: Tutte
Frigo bar: Alcune

Dotazioni nei bagni delle camere

WC: Tutte
Bidet: Tutte
Lavabo: Tutte
Teli spugna: Tutte
Asciugacapelli: Tutte
Doccia: Tutte

Dotazioni negli appartamenti

TV: Tutti
Lettino per bimbi / culla: Alcuni
Internet cavo/wi-fi gratuito: Tutti
Lavatrice: Tutti
Cucina attrezzata: Tutti
Internet cavo/wi-fi a pagamento: No

Dotazioni nei bagni degli appartamenti

WC: Tutte
Bidet: Tutte
Lavabo: Tutte
Teli spugna: Tutte
Asciugacapelli: Tutte
Doccia: Tutte

Impianti sportivi e svago

Ping Pong, Cicloturismo

Coltivazioni in azienda

Uva da tavola, Uva da vino, Soia, Grano, Foraggio, Piante da frutta, Mais, Ortaggi, Orzo, Altre coltivazioni

Allevamenti dell'azienda

Bovini, Animali di bassa corte, Altri animali

Servizi disponibili

Animazione bambini, Deposito attrezzature sportive, Locale ricovero biciclette, Noleggio biciclette, Servizio sveglia

Links

http://www.gropella.it

Foto

MONFERRATO ON TOUR

www.monferratontour.it

ATL alexala
AGENZIA TURISTICA LOCALE della provincia di Alessandria
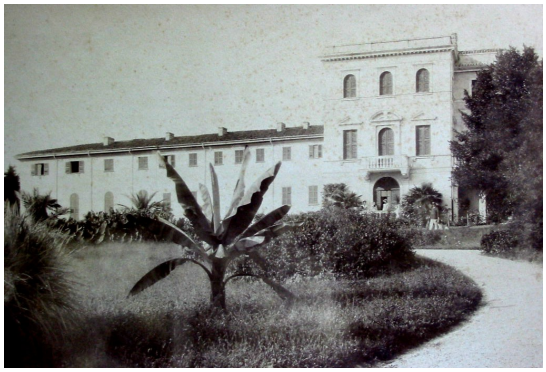
Alexala - Agenzia di Accoglienza e Promozione Turistica Locale della provincia di Alessandria
Piazza Santa Maria di Castello, 14 - 15121 Alessandria - Italy - Tel. +39 0131 227454 - e-mail: info@alexala.it